Liberté • Égalité • Fraternité
RÉPUBLIQUE FRANÇAISE

PRÉFET DE LOIR-ET-CHER

DIRECTION DÉPARTEMENTALE DE LA COHÉSION SOCIALE ET DE LA PROTECTION DES POPULATIONS

CNDS
Centre national pour le développement du sport

CNDS 2018

Réunion d'information
12 mars 2018 – Blois

Direction Départementale de la Cohésion Sociale et de la Protection des Populations de Loir-et-Cher

Réunion d'information

12 mars – Blois

Liberté • Égalité • Fraternité
RÉPUBLIQUE FRANÇAISE
PRÉFET DE LOIR-ET-CHER
DIRECTION DÉPARTEMENTALE DE LA COHÉSION SOCIALE ET DE LA PROTECTION DES POPULATIONS

CNDS
Centre national pour le développement du sport

- Ouverture par Christine Guérin, directrice de la DDCSPP ;
- Intervention de Maurice Pajon, vice-président du CDOS ;
- Intervention de Catherine Bancquart « le Service Civique » ;
- Éléments de contexte et priorités régionales : Bernard Guillaume, chef de service JSVAC ;
- Présentation de la campagne CNDS 2018 Jean-Raoul Baudry ;
- Questions diverses / Conclusion .

Intervention du CDOS 41
Maurice PAJON (vice-président)

Liberté • Égalité • Fraternité
RÉPUBLIQUE FRANÇAISE
PRÉFET DE LOIR-ET-CHER
DIRECTION DÉPARTEMENTALE DE LA COHÉSION SOCIALE ET DE LA PROTECTION DES POPULATIONS

CNDS
Centre national pour le développement du sport

COMITÉ NATIONAL OLYMPIQUE ET SPORTIF FRANÇAIS
CDOS
LOIR-ET-CHER

- **Pour cette campagne 2018, nous avons un sentiment :**

1) d'incompréhension devant la baisse de l'enveloppe (après l'obtention des jeux de Paris 2024)
2) de déception devant les directives (réduction des priorités)

- **Dans ce contexte, notre volonté reste :**

1) de vivre une campagne sereine (les services de la DDCSPP ne sont pas responsables de cette situation)
2) de disposer d'un outil de télé-déclaration qui fonctionne
3) d'accompagner les structures qui feront une demande

Nous sommes convaincus que le développement du sport passe par des réformes structurelles (gouvernance) mais ces évolutions ne peuvent se faire au détriment des structures locales (notamment départementales)

« Ensemble, vivons le Sport »

Actualités du CDOS 41

Liberté • Égalité • Fraternité
RÉPUBLIQUE FRANÇAISE
PRÉFET DE LOIR-ET-CHER
DIRECTION DÉPARTEMENTALE DE LA COHÉSION SOCIALE ET DE LA PROTECTION DES POPULATIONS

CNDS
Centre national pour le développement du sport

- **Logiciel de comptabilité** pour les clubs sportifs (comptabilité normée)
- **Inscription** sur le site du CDOS (loiretcher.franceolympique.com)
- Prochaine formation : **Jeudi 27 Mars** (de 19h à 22h – MDS)

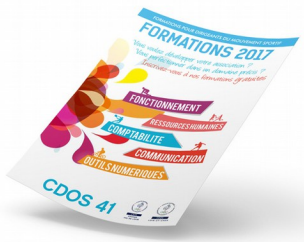

- **Formations dirigeants** (GRATUITES)
- Thématiques : partenariats / communication / comptabilité / bénévolat
- **Inscription** sur le site du CDOS (loiretcher.franceolympique.com)
- Prochaines formations : **Mon compte Asso** (Jeudi 15 Mars – 2 sessions)
- 1 session de 16h30 à 18h (salle 2)
- 1 session de 18h30 à 20h (salle 1)

- Sport Sans Violence **« Tous d'accord » !!!**
- Rappel du dispositif : prévention / observation / sensibilisation
- Commission SSV 41 : **invitation à siéger**

Actualités du CDOS 41

Liberté • Égalité • Fraternité
RÉPUBLIQUE FRANÇAISE
PRÉFET DE LOIR-ET-CHER
DIRECTION DÉPARTEMENTALE DE LA COHÉSION SOCIALE ET DE LA PROTECTION DES POPULATIONS

CNDS
Centre national pour le développement du sport

- **Journée de promotion du sport dans les territoires**
- **5 disciplines** (tennis, tir, football, basket, athlétisme)
- **1 parcours olympique** (promouvoir les valeurs du Sport)
- **partenariat avec le Conseil Départemental 41 :**
  - remise de petits matériels
  - animation sportive (mur-escalade)
- **3 étapes (courant Juin) :**
  - Samedi 2 Juin (Selommes – à confirmer)
  - Samedi 9 Juin (Cour-Cheverny)
  - Samedi 23 Juin (Lamotte-Beuvron)

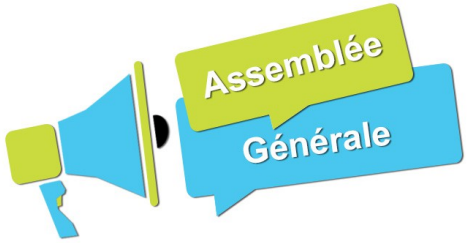

RAPPEL Assemblée Générale

Jeudi 29 Mars à partir de 18h

Maison du Sport

Intervention Bernard GUILLAUME

Liberté • Égalité • Fraternité
RÉPUBLIQUE FRANÇAISE
PRÉFET DE LOIR-ET-CHER
DIRECTION DÉPARTEMENTALE DE LA COHÉSION SOCIALE ET DE LA PROTECTION DES POPULATIONS

CNDS
Centre national pour le développement du sport

- **Éléments de contexte national :**

  - *Amélioration de l'efficience du CNDS*
  - *Processus de simplification des démarches administratives*

- **Des priorités réaffirmées :**

  - *l'emploi et l'insertion professionnelle des jeunes*
  - *la correction des inégalités d'accès à la pratique sportive*
  - *la promotion de la santé par le sport*
  - *la lutte contre les discriminations, les violences et le harcèlement dans le sport.*

Vers une gestion régionalisée complète du CNDS

Blois
le 12 mars 2018

Liberté • Égalité • Fraternité
RÉPUBLIQUE FRANÇAISE

PRÉFET DE LOIR-ET-CHER

DIRECTION DÉPARTEMENTALE DE LA COHÉSION SOCIALE ET DE LA PROTECTION DES POPULATIONS

CNDS
Centre national pour le développement du sport

CAMPAGNE CNDS 2018

CNDS 2018

Liberté • Égalité • Fraternité
RÉPUBLIQUE FRANÇAISE
PRÉFET DE LOIR-ET-CHER
DIRECTION DÉPARTEMENTALE DE LA COHÉSION SOCIALE ET DE LA PROTECTION DES POPULATIONS

CNDS
Centre national pour le développement du sport

La part territoriale pour le Loir-et-Cher en 2018 est de :

124 979 €

Année	*2017*	*2016*
Part territoriale	***216 899 €***	***212 722 €***
Emploi + Apprentissage	***260 600 €***	***268 000 €***
Santé	***23 000 €***	***20 700 €***
Savoir Nager	***13 300 €***	***6 400 €***
Total :	***513 499 €***	***507 822 €***

EMPLOI
PSE/Emploi CNDS
Apprentissage
56% de l'enveloppe régionale

Liberté • Égalité • Fraternité
RÉPUBLIQUE FRANÇAISE
PRÉFET DE LOIR-ET-CHER
DIRECTION DÉPARTEMENTALE DE LA COHÉSION SOCIALE ET DE LA PROTECTION DES POPULATIONS

CNDS
Centre national pour le développement du sport

- *En 2017:*

214 emplois associatifs en région centre – 26 pour le 41

- *Pour 2018*
  - **Atteindre 220 emplois (52 sorties du dispositif en 2018)**

2 possibilités de financement:

- **Une aide d'un montant total de 34 500 € dégressive sur 4 ans :**
  12 000 €, 10 000 €, 7 500 € et 5 000 €

- **Une aide constante sur 4 ans de 12 000 € soit un total de 48 000 €**

Attention, prendre RDV avec Jean Raoul Baudry, correspondant emploi
02 54 90 97 36
jean-raoul.baudry@loir-et-cher.gouv.fr

EMPLOI

PSE/Emploi CNDS
Apprentissage
56% de l'enveloppe régionale

Liberté • Égalité • Fraternité
RÉPUBLIQUE FRANÇAISE
PRÉFET DE LOIR-ET-CHER
DIRECTION DÉPARTEMENTALE DE LA COHÉSION SOCIALE ET DE LA PROTECTION DES POPULATIONS

CNDS
Centre national pour le développement du sport

Le recrutement des emplois se fera exclusivement au sein des territoires carencés (non cumulatifs) :

- équipement principal utilisé par l'association,
- ou le siège social de l'association,
- ou les actions développées par l'association touchent un public majoritairement composé d'habitants de ces zones.

Les zones et territoires carencés sont :

- les quartiers politique de la ville ;
- les zones de revitalisation rurale – ZRR ;
- les bassins de vie comprenant au moins 50 % de la population en ZRR ;
- les communes inscrites dans un contrat de ruralité

EMPLOI

PSE/Emploi CNDS
Apprentissage
56 % de l'enveloppe régionale

Liberté • Égalité • Fraternité
RÉPUBLIQUE FRANÇAISE
PRÉFET DE LOIR-ET-CHER
DIRECTION DÉPARTEMENTALE DE LA COHÉSION SOCIALE ET DE LA PROTECTION DES POPULATIONS

CNDS
Centre national pour le développement du sport

- *Une aide de 6000 € maxi pour les associations qui recrutent un jeune de moins de 30 ans en contrat d'apprentissage conduisant à un diplôme d'encadrement sportif.*

  ☛ *Pour 2018:*

  - **20 apprentis en région centre val de loire**

Attention, prendre RDV avec Jean-Raoul BAUDRY correspondant emploi

02 54 90 97 36

jean-raoul.baudry@loir-et-cher.gouv.fr

SESAME

Sésame vers l'Emploi pour le Sport et l'Animation dans les Métiers de l'Encadrement

Liberté • Égalité • Fraternité
RÉPUBLIQUE FRANÇAISE
PRÉFET DE LOIR-ET-CHER
DIRECTION DÉPARTEMENTALE DE LA COHÉSION SOCIALE ET DE LA PROTECTION DES POPULATIONS

CNDS
Centre national pour le développement du sport

Le dispositif **SESAME** a pour objectif d'accompagner vers un emploi d'éducateur sportif ou d'animateur, les jeunes de 16 à 25 ans rencontrant des difficultés d'insertion sociale et/ou professionnelle, résidant au sein d'un quartier politique de la ville (QPV) ou d'une zone de revitalisation rurale (ZRR).

Il permet d'offrir à chacun de ces jeunes un parcours individualisé (information, positionnement, pré-qualification, formation, suivi par un référent).

Jean-Raoul Baudry correspondant emploi
02 54 90 97 36
jean-raoul.baudry@loir-et-cher.gouv.fr

Correction des inégalités

Liberté • Égalité • Fraternité
RÉPUBLIQUE FRANÇAISE
PRÉFET DE LOIR-ET-CHER
DIRECTION DÉPARTEMENTALE DE LA COHÉSION SOCIALE ET DE LA PROTECTION DES POPULATIONS

CNDS
Centre national pour le développement du sport

Favoriser l'accès à la pratique sportive :

- *Dans les territoires les plus fragilisés:*
  - **les quartiers politique de la ville (QPV);**
  - **les zones de revitalisation rurale (ZRR) ;**
  - **les bassins de vie comprenant au moins 50 % de la population en ZRR ;**
  - **les communes inscrites dans un contrat de ruralité.**

- *Aux publics les plus éloignés:*
  - **Les femmes et les jeunes filles ;**
  - **les personnes en situation de handicap;**
  - **Les personnes vulnérables (en situation sociale difficile).**

Correction des inégalités

Favoriser la pratique sportive chez les jeunes

Liberté • Égalité • Fraternité
RÉPUBLIQUE FRANÇAISE
PRÉFET DE LOIR-ET-CHER
DIRECTION DÉPARTEMENTALE DE LA COHÉSION SOCIALE ET DE LA PROTECTION DES POPULATIONS

CNDS
Centre national pour le développement du sport

L'accompagnement éducatif :

- Permettre aux associations sportives d'intervenir en temps périscolaire dans les collèges et les écoles primaires qui relèvent du réseau « ambition réussite ».
- Pour une séance hebdomadaire de 2h00 durant 1 semestre (18 semaines).
- En 2018, comme en 2017, seuls les projets portés sur les territoires « Quartier politique de la ville » seront étudiés.

<u>Attention</u> : pas d'appel à projet spécifique, vous devez faire votre demande de subvention sur le même dossier et le même échéancier.

Sport et handicap

Liberté • Égalité • Fraternité
RÉPUBLIQUE FRANÇAISE

PRÉFET DE LOIR-ET-CHER

DIRECTION DÉPARTEMENTALE DE LA COHÉSION SOCIALE ET DE LA PROTECTION DES POPULATIONS

CNDS
Centre national pour le développement du sport

Sport et handicap

Liberté • Égalité • Fraternité
RÉPUBLIQUE FRANÇAISE
PRÉFET DE LOIR-ET-CHER
DIRECTION DÉPARTEMENTALE DE LA COHÉSION SOCIALE ET DE LA PROTECTION DES POPULATIONS

CNDS
Centre national pour le développement du sport

Objectif: dans le cadre de la correction des inégalités d'accès à la pratique sportive, accompagner le mouvement sportif dans la prise en compte des besoins de cette population ;

- 1 fiche action spécifique du dossier ;
- Une attention particulière est accordée aux structures ayant obtenu le LABEL SPORT HANDICAP et les porteurs de projet veilleront à se référencer dans le HANDIGUIDE DES SPORTS.
- Le matériel spécifique nécessaire à la mise en place de ces actions doit être inclus dans la demande de subvention.

Sport et handicap

Liberté • Égalité • Fraternité
RÉPUBLIQUE FRANÇAISE
PRÉFET DE LOIR-ET-CHER
DIRECTION DÉPARTEMENTALE DE LA COHÉSION SOCIALE ET DE LA PROTECTION DES POPULATIONS

CNDS
Centre national pour le développement du sport

Label « sport et handicap 41 »

Associations sportives qui proposent aux personnes handicapées des activités sportives régulières spécifiques ou mixtes, encadrées par des éducateurs formés dans des équipements accessibles .

9 associations labellisées

label Sport & Handicap 41

Handiguide des sports www.handiguide.sports.

Recense les structures sportives qui accueillent ou sont en mesure d'accueillir des personnes handicapées. Porte à la connaissance des personnes en situation de handicap et à leur entourage, l'offre de pratique sportive par territoire de recherche.

41 structures sont inscrites en Loir et Cher

Citoyenneté

Liberté • Égalité • Fraternité
RÉPUBLIQUE FRANÇAISE
PRÉFET DE LOIR-ET-CHER
DIRECTION DÉPARTEMENTALE DE LA COHÉSION SOCIALE ET DE LA PROTECTION DES POPULATIONS

CNDS
Centre national pour le développement du sport

- ***Lutter contre toutes les discriminations, les incivilités, les violences et le harcèlement dans le sport ;***

- ***Mise en place du dispositif « j'apprends à nager ».***

Citoyenneté
Prévention des discriminations, violences et harcèlement

Liberté • Égalité • Fraternité
RÉPUBLIQUE FRANÇAISE
PRÉFET DE LOIR-ET-CHER
DIRECTION DÉPARTEMENTALE DE LA COHÉSION SOCIALE ET DE LA PROTECTION DES POPULATIONS

CNDS
Centre national pour le développement du sport

- sensibiliser les acteurs du sport aux dérives potentielles (discriminations, violences, harcèlement) dans le sport ;

- informer et former les juges/arbitres, les éducateurs et les dirigeants à la transmission des valeurs du sport ;

- mettre en place des actions régulières d'information, de prévention, de communication et de promotion des valeurs du sport en direction des publics cibles ;

- organiser des espaces d'échanges avec les acteurs sportifs des structures afin de libérer la parole et d'identifier des relais sur le terrain ;

Citoyenneté
« J'apprends à nager »

Liberté • Égalité • Fraternité
RÉPUBLIQUE FRANÇAISE
PRÉFET DE LOIR-ET-CHER
DIRECTION DÉPARTEMENTALE DE LA COHÉSION SOCIALE ET DE LA PROTECTION DES POPULATIONS

CNDS
Centre national pour le développement du sport

- *L'objectif de ce dispositif est de permettre à tous les **enfants entrant en 6ème** de savoir nager. Il s'adresse prioritairement aux **enfants résidant dans les QPV et les ZRR.***
- *Le cahier des charges :*
  - *Stage d'apprentissage d'une durée minimum de **10h** qui se déroule pendant les vacances scolaires, les week-ends ou lors des temps périscolaires ;*
  - *Le nombre d'enfants ne doit pas dépasser **15** ;*
  - *La capacité à savoir nager devra être validée par la réussite au **test Sauv'Nage** ;*
  - *Les séances sont encadrées par des **éducateurs qualifiés** ;*
  - *Les stages sont **gratuits** pour les participants.*

! Attention : pas d'appel à projet spécifique, vous devez faire votre demande de subvention sur le même dossier cerfa et selon le même échéancier.

Promouvoir la santé par le sport

Liberté • Égalité • Fraternité
RÉPUBLIQUE FRANÇAISE
PRÉFET DE LOIR-ET-CHER
DIRECTION DÉPARTEMENTALE DE LA COHÉSION SOCIALE ET DE LA PROTECTION DES POPULATIONS

CNDS
Centre national pour le développement du sport

Appel à projet régional

Dans le cadre des actions du PRSSE (plan régional sport santé bien-être): accompagner le mouvement sportif dans la mise en place d'activités physiques régulières et adaptées, encadrées par des éducateurs formés pour:

► **les personnes atteintes de maladies chroniques (diabète, obésité, cancer, maladies cardio vasculaires, Parkinson, Alzheimer …)**

► les personnes bénéficiaires des dispositifs de la politique de la ville et des Contrats Locaux de Santé

► les personnes licenciées pratiquant une activité physique de prévention dans un cadre fédéral dédié

Promouvoir la santé par le sport

Liberté • Égalité • Fraternité
RÉPUBLIQUE FRANÇAISE
PRÉFET DE LOIR-ET-CHER
DIRECTION DÉPARTEMENTALE DE LA COHÉSION SOCIALE ET DE LA PROTECTION DES POPULATIONS

CNDS
Centre national pour le développement du sport

- *1 fiche action spécifique*
- *enveloppe régionale de 180 000 €*

2 impératifs :

contacter Marilyne Verdier correspondante santé
02 54 90 97 34 marilyne.verdier@loir-et-cher.gouv.fr

s'inscrire sur l'annuaire internet sport santé

Www.sports-sante-centrevaldeloire.fr

CNDS 2018
Rappels

Liberté • Égalité • Fraternité
RÉPUBLIQUE FRANÇAISE

PRÉFET DE LOIR-ET-CHER

DIRECTION DÉPARTEMENTALE DE LA COHÉSION SOCIALE ET DE LA PROTECTION DES POPULATIONS

CNDS
Centre national pour le développement du sport

- Les demandes de subvention devront s'appuyer sur un projet associatif ou un projet de développement.

- Les actions conduites (indicateurs) doivent être évaluées.

- Seules les actions dans les priorités seront retenues.

- Le seuil de subvention est de 1500 €. (1000 € pour les associations sportives dont le siège social est en ZRR).

La demande de subvention devra se faire par internet :

- *Mon compte asso* : *http://www.associations.gouv.fr/le-compte-asso.html*

Code de la fiche

CNDS 2018
Procédure « mon compte asso »

Liberté • Égalité • Fraternité
RÉPUBLIQUE FRANÇAISE
PRÉFET DE LOIR-ET-CHER
DIRECTION DÉPARTEMENTALE DE LA COHÉSION SOCIALE ET DE LA PROTECTION DES POPULATIONS

CNDS
Centre national pour le développement du sport

Avant de commencer, il faut avoir à votre disposition :

- *Le numéro SIRET de votre association;*
- *Le numéro RNA de votre association (identifiant composé d'un W suivi de 9 chiffres);*
- *Un relevé d'identité bancaire numérisé;*
- *Les derniers compte de résultat et bilan approuvés et numérisés*
- *Le dernier rapport d'activité numérisé ;*
- *Le projet associatif numérisé ;*
- *Si la démarche n'est pas réalisée par le représentant légal de l'association, le pouvoir donné par ce dernier numérisé.*

CNDS 2018
Procédure « mon compte asso »

Liberté • Égalité • Fraternité
RÉPUBLIQUE FRANÇAISE

PRÉFET DE LOIR-ET-CHER

DIRECTION DÉPARTEMENTALE DE LA COHÉSION SOCIALE ET DE LA PROTECTION DES POPULATIONS

CNDS
Centre national pour le développement du sport

1. CREATION ET VALIDATION DU COMPTE → AJOUT DE VOTRE ASSOCIATION AU SEIN DU COMPTE
2. VERIFICATION ET COMPLETION DES INFORMATIONS ADMINISTRATIVES DE VOTRE ASSOCIATION ET DE SES ETABLISSEMENTS
3. SAISIE DE VOTRE DEMANDE DE SUBVENTION
4. SUIVI DE VOTRE DEMANDE DE SUBVENTION

CNDS 2018
Procédure d'envoi

Liberté • Égalité • Fraternité
RÉPUBLIQUE FRANÇAISE

PRÉFET DE LOIR-ET-CHER

DIRECTION DÉPARTEMENTALE DE LA COHÉSION SOCIALE ET DE LA PROTECTION DES POPULATIONS

CNDS
Centre national pour le développement du sport

Procédure « mon compte asso »

- Dossier CERFA à compléter en ligne :

http://www.associations.gouv.fr/le-compte-asso.html

Envoyer une copie du dossier au format PDF au CDOS à l'adresse suivante :

Cnds.cdos41@orange.fr

Rappel:

- *Pour une association, envoyer 1 copie du dossier au format PDF (générée par mon compte asso) au CD de la discipline pour avis (retour des avis à la DDCSPP **et** au CDOS).*

- *Pour un comité, envoyer 1 copie du dossier au format PDF (générée par mon compte asso) à la ligue ou au comité régional pour avis (retour des avis à la DDCSPP **et** au CDOS).*

Retour des dossiers pour le 22 avril 2018

CNDS 2018
Échéancier

Liberté • Égalité • Fraternité
RÉPUBLIQUE FRANÇAISE
PRÉFET DE LOIR-ET-CHER
DIRECTION DÉPARTEMENTALE DE LA COHÉSION SOCIALE ET DE LA PROTECTION DES POPULATIONS

CNDS
Centre national pour le développement du sport

12 mars	réunion d'information avec le mouvement sportif et téléchargement des informations sur : http://www.loir-et-cher.gouv.fr
Du 13 mars au 20 Avril	rencontre avec les porteurs de projet;
22 avril	date limite de retour des dossiers de demande de subvention (AS et CD) avec avis des CD et des ligues;
14 juin	réunion de la commission territoriale;
Été 2018	versement des subventions aux bénéficiaires.

CNDS 2017/18
Les contrôles

Liberté • Égalité • Fraternité
RÉPUBLIQUE FRANÇAISE
PRÉFET DE LOIR-ET-CHER
DIRECTION DÉPARTEMENTALE DE LA COHÉSION SOCIALE ET DE LA PROTECTION DES POPULATIONS

CNDS
Centre national pour le développement du sport

- ***Rappel:***
  - **joindre au dossier 2018 le bilan de <u>chaque action financée</u> en 2017**

    les actions partiellement réalisées ou non réalisées doivent faire l'objet d'un compte rendu fidèle et d'un bilan financier réel et non d'un « copier/coller » des éléments prévisionnels de l'action

  - **en 2017**

    11 contrôles dont 3 « CNDS emplois »

    Les recommandations ont principalement porté sur la présentation des comptes, les orientations du CNDS, la réglementation sportive et l'évaluation.

- ***Prévision de contrôles 2018***

  8 à 10 contrôles seront effectués auprès des associations et comités du département.

CNDS 2018

Liberté • Égalité • Fraternité
RÉPUBLIQUE FRANÇAISE

PRÉFET DE LOIR-ET-CHER

DIRECTION DÉPARTEMENTALE DE LA COHÉSION SOCIALE ET DE LA PROTECTION DES POPULATIONS

CNDS
Centre national pour le développement du sport

http://www.loir-et-cher.gouv.fr

- *Le bilan du CNDS 2017;*
- *Les notes techniques citoyenneté, correction des inégalités d'accès à la pratique sportive, emploi, apprentissage et santé;*
- *Les directives, nationales et régionales du CNDS 2018;*
- *La liste des ZRR, des QPV et des bassins de vie comprenant au moins 50 % de population en ZRR ;*
- *Le diaporama présenté ce jour.*

CNDS 2018

Liberté • Égalité • Fraternité
RÉPUBLIQUE FRANÇAISE
PRÉFET DE LOIR-ET-CHER
DIRECTION DÉPARTEMENTALE DE LA COHÉSION SOCIALE ET DE LA PROTECTION DES POPULATIONS

CNDS
Centre national pour le développement du sport

Vos correspondants à la DDCSPP :

Jean-Raoul Baudry *jean-raoul.baudry@loir-et-cher.gouv.fr*	*coordinateur du CNDS et l'emploi*	*02 54 90 97 36*
Marilyne Verdier *marilyne.verdier@loir-et-cher.gouv.fr*	*pour le sport handicap, le sport santé et l'équipement*	*02 54 90 97 34*
François Simon *françois.simon@loir-et-cher.gouv.fr*	*pour les aspects administratifs*	*02 54 90 97 37*
Françoise Créac'h *francoise.creach@loir-et-cher.gouv.fr*	*organisation de séjours sportifs*	*02 54 90 97 13*
Catherine Bancquart *catherine.bancquart@loir-et-cher.gouv.fr*	*service civique*	*02 54 90 97 31*

Liberté • Égalité • Fraternité
RÉPUBLIQUE FRANÇAISE

PRÉFET DE LOIR-ET-CHER

DIRECTION DÉPARTEMENTALE DE LA COHÉSION SOCIALE ET DE LA PROTECTION DES POPULATIONS

CNDS
Centre national pour le développement du sport

Liberté • Égalité • Fraternité
RÉPUBLIQUE FRANÇAISE

PRÉFET DE LOIR-ET-CHER

DIRECTION DÉPARTEMENTALE DE LA COHÉSION SOCIALE ET DE LA PROTECTION DES POPULATIONS

CNDS
Centre national pour le développement du sport